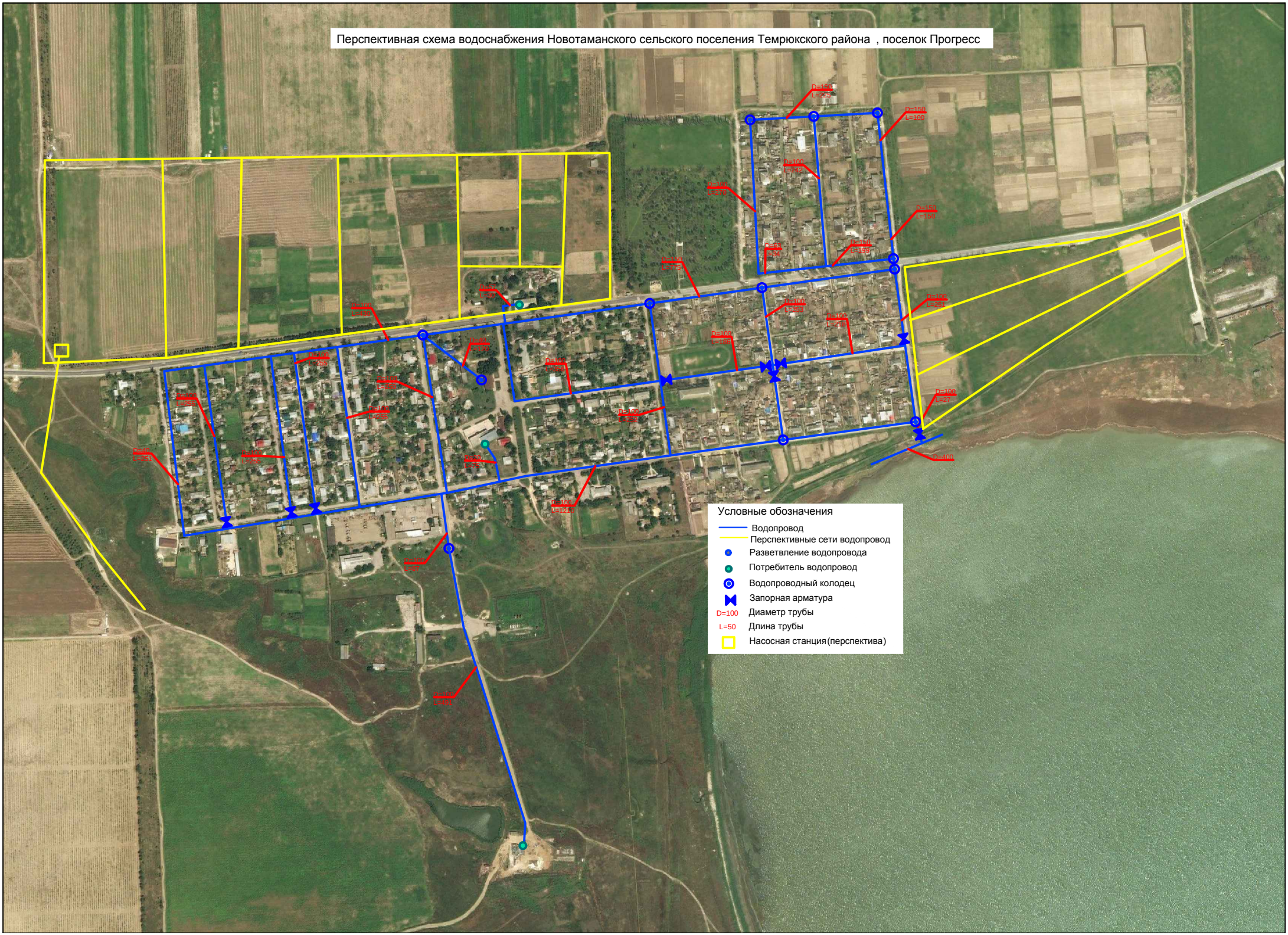Перспективная схема водоснабжения Новотаманского сельского поселения Темрюкского района , поселок Прогресс